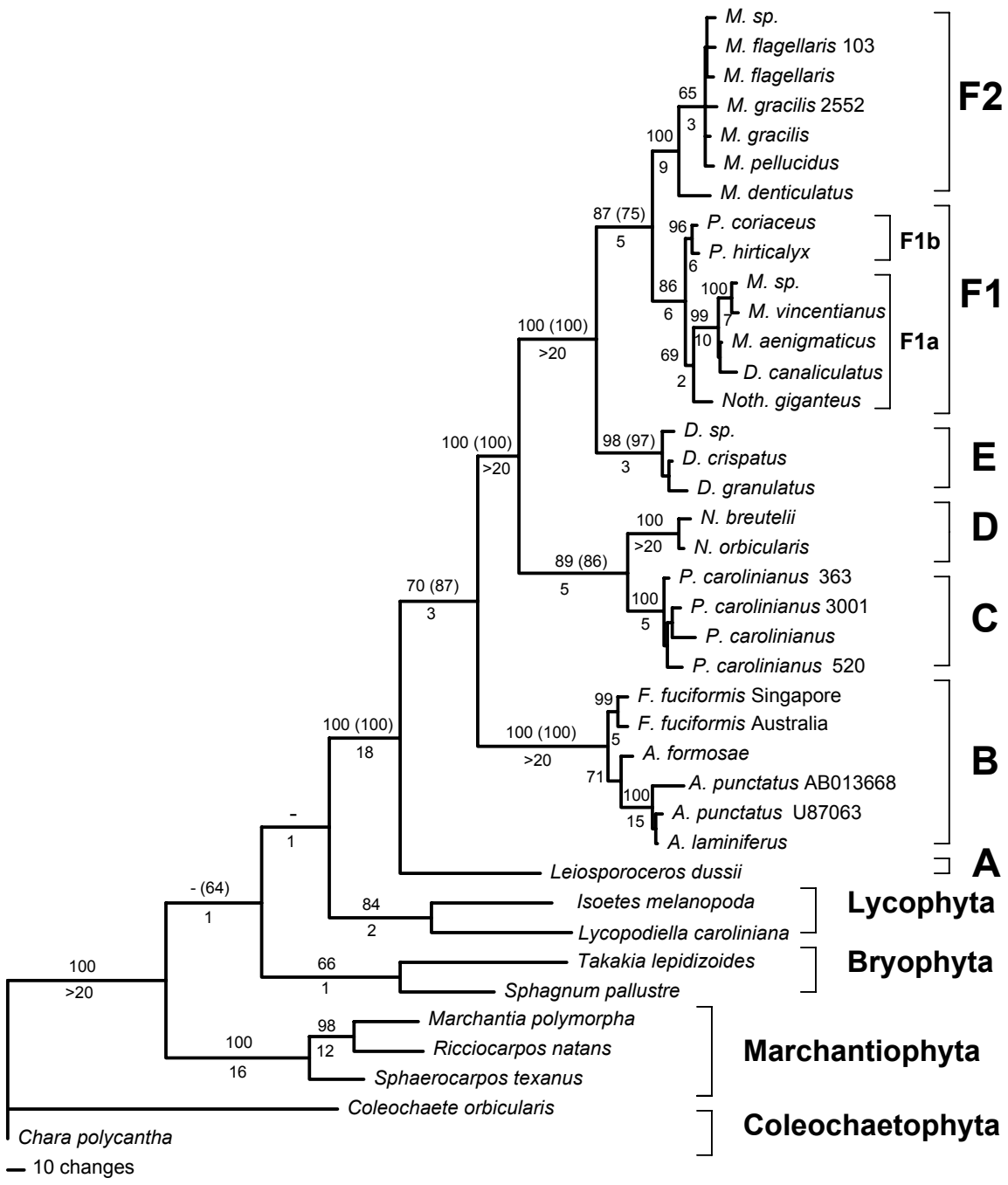
M. sp.
M. flagellaris 103
M. flagellaris
M. gracilis 2552
M. gracilis
M. pellucidus
M. denticulatus
F2
P. coriaceus
P. hirticalyx
F1b
M. sp.
M. vincentianus
M. aenigmaticus
D. canaliculatus
Noth. giganteus
F1a
F1
D. sp.
D. crispatus
D. granulatus
E
N. breutelii
N. orbicularis
D
P. carolinianus 363
P. carolinianus 3001
P. carolinianus
P. carolinianus 520
C
F. fuciformis Singapore
F. fuciformis Australia
A. formosae
A. punctatus AB013668
A. punctatus U87063
A. laminiferus
B
Leiosporoceros dussii
A
Isoetes melanopoda
Lycopodiella caroliniana
Lycophyta
Takakia lepidizoides
Sphagnum pallustre
Bryophyta
Marchantia polymorpha
Ricciocarpos natans
Sphaerocarpos texanus
Marchantiophyta
Coleochaete orbicularis
Coleochaetophyta
Chara polycantha
10 changes